

CENTENARIO
AERONAUTICA
MILITARE

22-23 ottobre

VISITA MUSEO STORICO A.M

Vigna di Valle

VIGNA DI VALLE & LADISPOLI

LAGO DI BRACCIANO

INFORMAZIONI UTILI

Vigna di Valle si trova a Nord di Roma ed è un borgo situato sulle sponde del Lago di Bracciano. Oasi naturalistica di origine vulcanica, originariamente chiamato Lago Sabatino.

MUSEO STORICO AERONAUTICA MILITARE - VIGNA DI VALLE

Il Museo Storico dell'Aeronautica Militare è un museo aeronautico situato a Vigna di Valle nel comune di Bracciano, presso l'omonimo lago, luogo in cui nel 1908 venne costruito e volò il primo dirigibile militare italiano e inaugurato l'Aeroporto di Vigna di Valle, oggi intitolato a Luigi Bourlot, la più antica infrastruttura aeroportuale italiana.

Il Museo, oltre ai velivoli e ai motori che rappresentano l'evoluzione dell'Aeronautica in Italia, conserva importanti collezioni riguardanti apparecchiature fotografiche, apparati radioelettrici, armi, equipaggiamenti di bordo individuali e collettivi. A completamento è possibile ammirare numerosi oggetti e cimeli legati all'aeronautica gran parte dei quali provenienti da collezioni private.

Pur mantenendo un indirizzo tipicamente tecnico e storico, una parte del museo è dedicata all'influenza che ha avuto l'aviazione nell'arte figurativa, esponendo opere dei pittori futuristi Pietro Annigoni, Giacomo Balla, Tato e pittura contemporanea come l'opera Volo PAPIER foissé di Antonio Papasso.

LADISPOLI

Nel territorio si trovano le **due necropoli etrusche** di "Monteroni" (tombe a tumulo, riferibili probabilmente alla città di Alsium e databili tra il VII e il V secolo a.C., in maggioranza oggi scomparse) e di "Vaccina" (comprendente circa 60 tombe scavate nella roccia (VII-VI secolo a.C., probabilmente pertinenti ad un insediamento dipendente da Caere sorto sulla foce del fosso Vaccina, o Caeretanus amnis).

Sono state attualmente riscoperte molte **ville romane** utilizzate dalla seconda metà del III secolo a.C. fino al V secolo d.C. Di alcune di esse sono stati rinvenuti cospicui resti come nel caso della "Villa di Pompeo" nella frazione di Marina di San Nicola, della "villa della Posta Vecchia" situata presso il bosco di Palo, della "villa di Marina di Palo", nei cui pressi si trovano anche le vestigia di una cisterna e di un monumento funerario, ma anche altre ville meno cospicue come la "villa della Grottaccia", e la villa di "Vaccina".

Un insediamento fortificato detto ("Castrum Statua") era sorto su un'antica stazione di posta romana sulla via Aurelia, presso i resti di un ponte sul fosso Cupino, ma a oggi non ne rimangono che sporadici resti.

Il **Castellaccio dei Monteroni**, un raro esempio di casale fortificato costruito nel XIV secolo sul percorso della via Aurelia, per lunghissimo periodo utilizzato per l'agricoltura e poi abbandonato e occupato da abusivi. In esso si è anche girata la scena finale del film "La grande guerra" dove i due improbabili eroi vengono fucilati dalle truppe austriache.

Del Cinquecento è la cosiddetta "**torre Flavia**" ristrutturata dal cardinale Flavio Orsini, una delle torri di avvistamento che facevano parte di un sistema difensivo contro i Saraceni comprendente 61 torri volute dal governo pontificio lungo tutta la costa laziale. Danneggiata dai bombardamenti durante la seconda guerra mondiale e immersa nel mare a causa dell'erosione della costa, fu protetta negli anni '70 da una diga di pietra.



CERVETERI LAGO DI BRACCIANO

COSA VISITARE

- **La Necropoli della Banditaccia a Cerveteri**

Assieme a quella di Tarquinia la necropoli della Banditaccia, diventata da poco parte del nuovo Parco Archeologico di Cerveteri e Tarquinia, fa parte del patrimonio mondiale dell'Unesco e costituisce uno dei primi esempi di siti riferibili alla civiltà etrusca. La necropoli della Banditaccia è ad oggi una delle più grandi del mondo antico, tutta l'area è attraversata da una via sepolcrale lunga più di 2 chilometri e le sue origini vengono fatte risalire dal IX secolo avanti Cristo fino ad età ellenistico-romana. Nei suoi circa 400 ettari di estensione la necropoli della Banditaccia conserva molte migliaia di sepolture, anche se la parte recintata e oggi visitabile si estende per circa 10 ettari e conta 400 tumuli. Le tombe più antiche sono del tipo a pozzo, mentre a partire dal VII secolo avanti Cristo si sviluppano grandi tumuli con camere funerarie scavate nel tufo e decorate con motivi ispirati alle forme dell'architettura domestica. Sono dei secoli successivi invece gli imponenti monumenti funerari come la celebre tomba dei Rilievi.

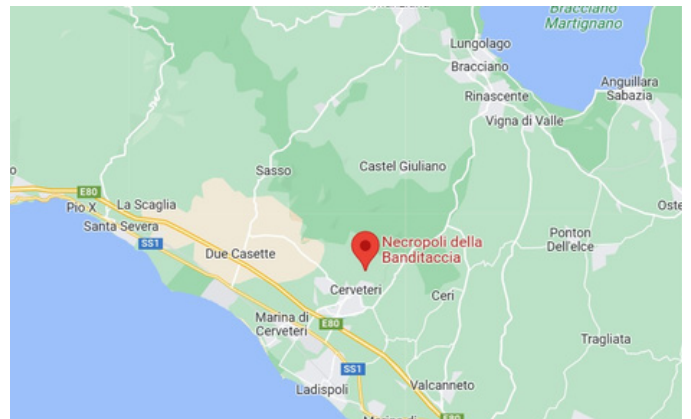

- **Il Museo Nazionale Etrusco di Cerveteri**

Si trova all'interno del suggestivo castello trecentesco Ruspoli ed è considerato uno dei più importanti luoghi dove scoprire i segreti della civiltà etrusca. Il **Museo Nazionale Etrusco** ospita tantissimi reperti venuti alla luce dagli scavi nella zona dell'antica città e, in particolare, nella necropoli della Banditaccia. Passeggiando per le stanze del museo si può compiere un vero e proprio viaggio indietro nel tempo ammirando corredi funerari rinvenuti nella necropoli del Sorbo e poi ancora vasi, ceramiche e urne databili tra il VII e il VI secolo avanti Cristo. Il tour del museo termina poi con alcuni oggetti del tempio del Manganello e con la collezione Odescalchi che conta, tra l'altro, numerosi vasi greci, etruschi e romani.



DESCRIZIONE PREVENTIVO

SISTEMAZIONE

• HOTEL VILLA MARGHERITA BLU HOTELS 3* - loc LADISPOLI CAMERE DOPPIE/MATRIMONIALI TRIPLE E SINGOLE

Nell'offerta è compreso:

- AUTOBUS GRAN TURISMO AD USO ESCLUSIVO CON PARTENZA DA FERRARA
- CENA DEL 22.10
- PRIMA COLAZIONE A BUFFET DEL 23.10
- PRANZO IL GIORNO 23.10 PRESSO BASE MILITARE
- ASSICURAZIONE MEDICA E BAGAGLIO

da pagare in loco tassa di soggiorno

TOTALE IN CAMERA DOPPIA PER PERSONA € 175,00
TOTALE IN CAMERA SINGOLA PER PERSONA € 205,00

La Villa Margherita è situato a meno di 200 metri dalla spiaggia della località balneare di Ladispoli, sulla costa tra Roma e il porto di Civitavecchia. Villa incantevole circondata dal giardino privato della struttura. Potrete rilassarvi nella piscina all'aperto o semplicemente attraversare la strada per raggiungere la spiaggia e il Mar Mediterraneo. Il WiFi è gratuito nelle aree comuni. Le camere sono confortevoli e arredate in modo semplice, distribuite su 5 piani. Alcune camere sono climatizzate. Al mattino vi attende una ricca colazione a buffet. A cena potrete gustare piatti della cucina tradizionale italiana e internazionale.

informazioni utili POSIZIONE HOTEL :

Spiagge nei dintorni

- Ladispoli spiaggia 100mt
- Torre Flavia beach 2 km
- Marina di San Nicola Beach 3 km
- Ristoranti e bar 150 mt
- Piazze principali 450 mt

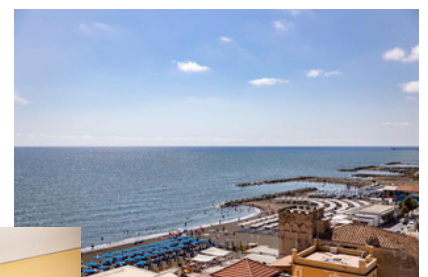
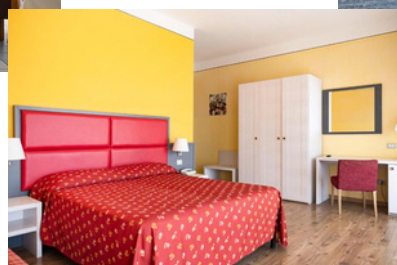
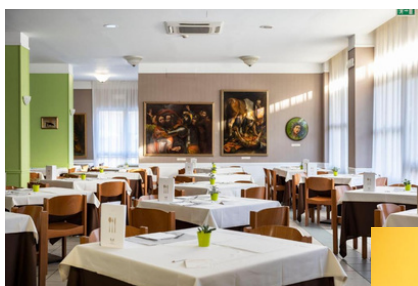

DESCRIZIONE PREVENTIVO

ESCURSIONE FACOLTATIVA

da confermare all'atto della prenotazione

- VISITA NECROPOLI E MUSEO NAZIONALE DI CERVETERI
durata 3 ore circa

VISITA DI ENTRAMBI I SITI SENZA GUIDA - costo a persona € 10,00

VISITA DI ENTRAMBI I SITI CON GUIDA - SU RICHIESTA IN BASE ALLE
PRENOTAZIONI

L'IMPORTO E' DA AGGIUNGERE ALLA QUOTA PER PERSONA
LA GITA SARA' CONFERMATA AL RAGGIUNGIMENTO DI 25 PERSONE

Per conferme:

Presso l'associazione aeronautica o mandando una mail a Info@urbantravel.it o sezaaaferrara@gmail.com - telefono 380 5857306 Valentina
acconto al momento dell'iscrizione del 30% e saldo 20 gg prima della partenza.

Eventuali allergie o intolleranze sono da specificare in fase di conferma.

METODI DI PAGAMENTO :

-**BONIFICO BANCARIO**; IT 15 Q 0538713007000000001405

- intestato AAA sezione di Ferrara

CAUSALE : ACCONTO/SALDO "VIAGGIO A VIGNA DI VALLE 2023"

banca BPER

(mandare contabile del bonifico effettuato via mail sezaaaferrara@gmail.com,
qualora impossibilitati a pagare acconto/saldo in contanti presso associazione)

-CONTANTI PRESSO SEDE ASSOCIAZIONE

Preventivo Viaggio aeronautica viaggio a VIGNA DI VALLE

Dal 22 al 23 Ottobre

CLIENTE ROBERTO CATAPANO

Data: 14.06.2023

Valido fino al: 30.06.2023



URBAN TRAVEL

via aeroporto, 42
ferrara
info@urbantravel.it
www..urbantravel.it
3805857306

DESCRIZIONE			TOTALE A PERSONA
HOTEL - VILLA MARGHERITA BLU HOTELS località LADISPOLI trattamento COLAZIONE E CENA camera DOPPIA	1 NOTTE		€ 65,00
CAMERA SINGOLA con	1 NOTTE		€ 93,00
AUTOBUS GRAN TURISMO pedaggi e parcheggi inclusi	2 GIORNI		€ 90,00
quota di iscrizione agenzia che comprende: ASSICURAZIONE MEDICA E BAGAGLIO	2 giorni		€ 10,00
PRANZO ALLA BASE MILITARE (15.05)	1 giorno		€ 10,00

TOTALE IN CAMERA DOPPIA PER PERSONA € 175,00

TOTALE IN CAMERA SINGOLA PER PERSONA € 205,00

Incluso nel preventivo

- HOTEL CON TRATTAMENTO DI MEZZA PENSIONE
- AUTOBUS DA FERRARA USO ESCLUSIVO
- PEDAGGI AUTOSTRADALI
- PARCHEGGI BUS
- ASSICURAZIONE MEDICA E BAGAGLIO
- PRANZO ALLA BASE MILITARE

Escluso dal preventivo

pasti e ingressi non menzionati
tassa di soggiorno da pagare in loco
extra personali

PRENOTAZIONI

Acconto del 30% alla conferma

saldo entro 20 giorni prima della partenza